

## 【速報】

# 2023年の賃上げ・初任給はどうか ～賃上げ・初任給の腹づもりアンケート調査結果～

2023年3月20日  
一般社団法人北海道中小企業家同友会  
代表理事 藤井 幸一

### <ポイント>

1. 賃上げ額は平均7,865円、中央値5,500円、アップ率は3.55%
2. 初任給は全道の大卒営業197,463円など全職種で前年を上回る

2023年の賃上げ・初任給の支給予定を聞くこの調査は、2月15日に会員企業(5,729社)にアンケートを送付し、3月10日までに回答のあった122社分についてまとめたものです。回答企業の平均資本金は2,376万円、平均従業員数は43.5人となっています。(表1)

サンプル数が少ないことを踏まえ、ひとつの目安としてご利用下さい。

※四捨五入の関係で合計が100%にならない箇所もあります

表1 回答企業の平均資本金、平均従業員数

|            | 平均資本金   | 平均従業員数<br>(常用雇用) |
|------------|---------|------------------|
| 全道 (122社)  | 2,376万円 | 43.5人            |
| 札幌以外 (78社) | 2,114万円 | 42.4人            |
| 札幌 (44社)   | 2,803万円 | 45.5人            |

図1 賃上げの有無(全道)

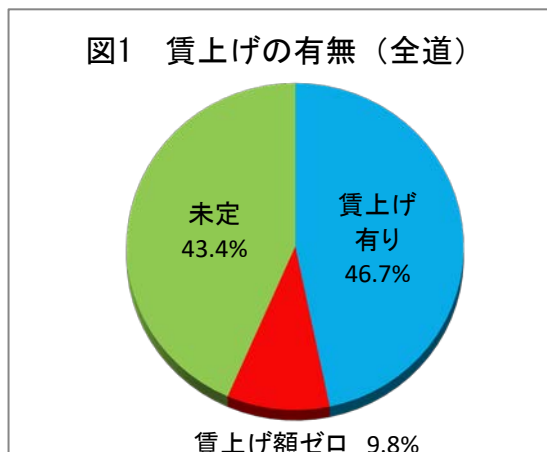

## 1) 賃上げ額は平均7,865円、アップ率3.55%、賃上げ額ゼロ企業は9.8%となる

有額回答企業の賃上げ予定額は、全道平均で7,865円(平均年齢42.7歳)、アップ率で3.55%となりました。(表2)

「賃上げ額ゼロ」と回答した企業は全道平均で9.8%、札幌市以外の地域が11.5%に対して札幌が6.8%となりました。「賃上げ有り」は全道で回答企業中の46.7%となりました。未定企業も53社(43.4%)あり決めかねている企業も多くなっています。(図1)

表2 賃上げ(定昇含む)平均額(予定)

|      | 企業数  | 賃上げ有り |       |             |             |             | 賃上げ額ゼロ |       |
|------|------|-------|-------|-------------|-------------|-------------|--------|-------|
|      |      | 回答数   | 回答比率  | 平均年齢<br>(歳) | アップ額<br>(円) | アップ率<br>(%) | 回答数    | 回答比率  |
| 全道   | 122社 | 57社   | 46.7% | 42.7歳       | 7,865       | 3.55        | 12社    | 9.8%  |
| 札幌以外 | 78社  | 34社   | 43.6% | 43.4歳       | 7,857       | 3.60        | 9社     | 11.5% |
| 札幌   | 44社  | 23社   | 52.3% | 41.6歳       | 7,878       | 3.46        | 3社     | 6.8%  |

※「回答数」は、有額回答、賃上げ額ゼロと回答した企業数

※「札幌」には「南空知支部」も含まれる

図2 賃上げ額度数分布【全道】

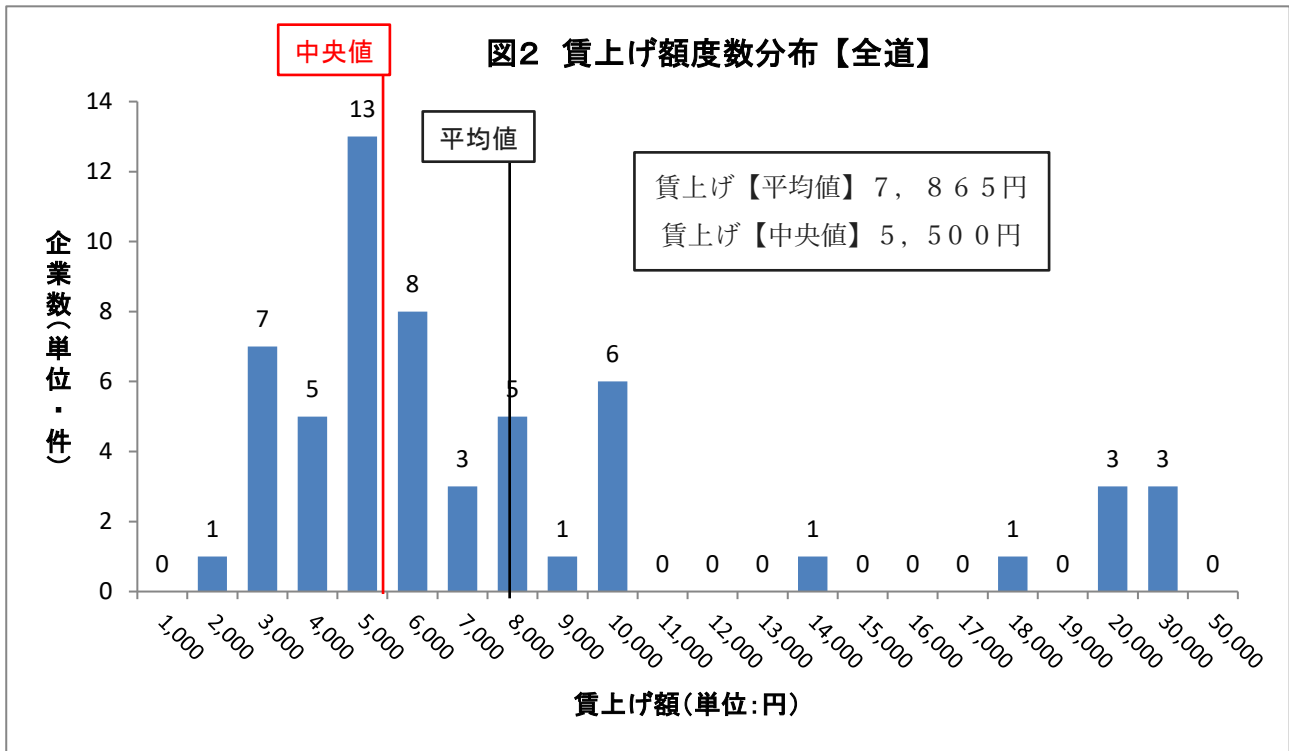

※『平均値』～有額回答企業の平均アップ額

※『中央値』～未定以外の企業(有額回答+賃上げゼロ回答)の中間アップ額

## 2) 賃上げの腹づもりでは、全道で「定期昇給の他ベースアップを検討中」36.9%、

2023年度の賃上げ(腹づもり)では、全道で「定期昇給の他、ベースアップを検討中」36.9%、「ベースアップは行わず、定額昇給分のみにとどめたい」26.2%、「ベースアップ、定額昇給ともに行わず、現状額を維持する」9.8%となりました。(表3)

表3 今年の賃上げ(腹づもり)について(地域別)

|                                   | 札幌        |           | 札幌以外      |           | 全道        |           |
|-----------------------------------|-----------|-----------|-----------|-----------|-----------|-----------|
|                                   | 回答<br>企業数 | 割合<br>(%) | 回答<br>企業数 | 割合<br>(%) | 回答<br>企業数 | 割合<br>(%) |
| ア. 定期昇給の他ベースアップを予定                | 19        | 43.2      | 26        | 33.3      | 45        | 36.9      |
| イ. ベースアップは行わず、<br>定額昇給分のみにとどめたい   | 11        | 25.0      | 21        | 26.9      | 32        | 26.2      |
| ウ. ベースアップ、定額昇給ともに行わず、<br>現状額を維持する | 3         | 6.8       | 9         | 11.5      | 12        | 9.8       |
| エ. 賃金引下げを考えている。                   | 0         | 0.0       | 0         | 0.0       | 0         | 0.0       |
| オ. 未定                             | 11        | 25.0      | 22        | 28.2      | 33        | 27.0      |

「今年の賃上げ(腹づもり)」回答企業数は122社

「回答企業は有額回答企業+賃上げ額ゼロ回答企業も含む」

### 3) 初任給は全道の大卒営業 197,463 円など全職種で前年を上回る

初任給は、微増ながらも高校、短大・専門学校、高専、大学の各学歴、職種でプラスとなりました。大学卒は、札幌の営業職が 203,159 円 (2,182 円 1.1%増)、技術職は 200,358 円 (2,519 円 1.3%増) となりました。高校卒は、札幌市以外、札幌市とも全職種で 165,000 円以上となりました。地域的には札幌と札幌以外では 3,000 円～8,000 円程度の差が生まれています。初任給が上昇している背景には人手不足、採用難があります。当会調査では従業員の充足感は、充足している企業が 18.4% (昨年比 4.1%減)、不足している企業が 55.3% (昨年比 1.3ポイント増)、どちらともいえないが 26.3% (昨年比 5.9ポイント増) となり、経済活動の回復から従業員の不足感が増してきています(2023 年 1 月 当会採用意向調査) <https://hokkaido.doyu.jp/hiringintention2023/>

表 4 2023 年初任給平均額 (予定)

金額は円

|          | 職種        | 高卒      |           | 短大・専門学校卒 |           | 高専卒     |           | 大学卒     |           |
|----------|-----------|---------|-----------|----------|-----------|---------|-----------|---------|-----------|
|          |           | 金額      | 対前年比      | 金額       | 対前年比      | 金額      | 対前年比      | 金額      | 対前年比      |
| 全道       | 営業        | 171,186 | (166,898) | 181,012  | (178,787) | 181,835 | (178,344) | 197,463 | (193,855) |
|          |           | 4,288   | (2.6%)    | 2,225    | (1.2%)    | 3,491   | (2.0%)    | 3,608   | (1.9%)    |
|          | 技術・<br>現業 | 172,919 | (170,526) | 181,175  | (179,063) | 184,753 | (179,616) | 196,084 | (194,308) |
|          |           | 2,393   | (1.4%)    | 2,112    | (1.2%)    | 5,137   | (2.9%)    | 1,776   | (0.9%)    |
|          | 事務        | 167,334 | (164,855) | 176,164  | (173,908) | 177,291 | (174,374) | 190,275 | (189,062) |
|          |           | 2,479   | (1.5%)    | 2,256    | (1.3%)    | 2,917   | (1.7%)    | 1,213   | (0.6%)    |
| 札幌<br>以外 | 営業        | 167,721 | (166,490) | 176,653  | (174,200) | 176,920 | (176,541) | 191,388 | (187,830) |
|          |           | 1,231   | (0.7%)    | 2,453    | (1.4%)    | 379     | (0.2%)    | 3,558   | (1.9%)    |
|          | 技術・<br>現業 | 169,608 | (168,797) | 177,252  | (173,685) | 182,397 | (178,658) | 192,587 | (191,366) |
|          |           | 811     | (0.5%)    | 3,567    | (2.1%)    | 3,739   | (2.1%)    | 1,221   | (0.6%)    |
|          | 事務        | 166,014 | (163,704) | 172,593  | (171,383) | 173,819 | (173,466) | 186,365 | (185,927) |
|          |           | 2,310   | (1.4%)    | 1,210    | (0.7%)    | 353     | (0.2%)    | 438     | (0.2%)    |
| 札幌       | 営業        | 174,900 | (167,611) | 185,080  | (183,790) | 185,615 | (180,374) | 203,159 | (200,977) |
|          |           | 7,289   | (4.3%)    | 1,290    | (0.7%)    | 5,241   | (2.9%)    | 2,182   | (1.1%)    |
|          | 技術・<br>現業 | 177,400 | (172,750) | 186,325  | (185,978) | 187,266 | (180,836) | 200,358 | (197,839) |
|          |           | 4,650   | (2.7%)    | 347      | (0.2%)    | 6,430   | (3.6%)    | 2,519   | (1.3%)    |
|          | 事務        | 169,972 | (167,158) | 181,384  | (177,580) | 182,500 | (175,735) | 195,860 | (193,503) |
|          |           | 2,814   | (1.7%)    | 3,804    | (2.1%)    | 6,765   | (3.8%)    | 2,357   | (1.2%)    |

初任給回答企業数は 56 社

( ) 内は昨年の金額、下段は対前年比アップ額、アップ率、▲はマイナス

◎本件に関するお問い合わせ先

一般社団法人 北海道中小企業家同友会

札幌市東区北 6 条東 4 丁目 1 番地 7 デ・アウネさっぽろビル 13 階

電話 011-702-3411 担当事務局 石戸谷 和政 (いしどや)